

るって!



2016年9月3日
発行 柏子どもの文化連絡会
連絡先 柏子どもの文化連絡会事務局
☎ 090-7708-0691/Fax 04-7108-1771

やっってるって! まってるって! いてみるって!

『るって!』は、柏、我孫子、松戸、つくしの各特別支援学校の小学部、中学部と、柏市内小中学校の全特別支援学級などへお届けしています。年齢に関係なく参加しやすいと思われる行事を掲載しています。

柏おもちゃ図書館“かたつむり”

障がいのある子や兄弟姉妹が
おもちゃで遊んだり、親同士おしゃべりを
したり、親子の遊びと交流のサロンです。

①とき 9月24日(土)

10:00~午後3:00

(12:00~午後1:00はお休み)

ところ 沼南社会福祉センター2F (P)

②とき 9月25日(日)

10:00~午後3:00

(12:00~午後1:00はお休み)

ところ しこだ児童センター1階(P)

9月25日は子育てミニ講座同時開催



③とき 10月2日(日)10:00~午後3:00

ところ モラロジー研究所(廣池学園)

生涯学習フェスタ2016 ※3面を見てね

④とき 10月9日(日)10:00~午後3:00

ところ 教育福祉会館2階和室(P)

問 TEL 070-6408-0081 菅井

注)★印は参加対象が幼児と保護者 ◆は保護者

費用について記載のないものは無料

申込について記載のないものは当日、直接会場へ

駐車場について (P)=あり (P少)=数台あり 記載のないものは、なし
各イベントの参加に際して、付き添っていただくことが必要な場合
もありますので、各問い合わせ先に連絡してください。イベントや
場所に関するお問い合わせも、各問い合わせ先までお願いします。
※予定が変更になる場合があります。「広報かしわ」、インター
ネットサイト「はぐはぐ柏」「ほっとハッと通信」等でご確認ください。

子育てミニ講座「言葉の悩み ありませんか？」

とき 9月25日(日)10:00~11:00 (個別相談は11時~正午)

内容 言語聴覚士の高畑和子さんから子どもの発達や心配
事などについての話を聞きます。質問や個別相談も
できます

対象 どなたでも 先着10人

(子ども同伴可。個別相談は先着5人)

申込 9月2日(金)午後2:00~しこだ児童センターへ電話で

★ちびっこ秋祭り

とき 10月6日(木) 10:30~11:30

内容 コーナー遊びや、手作りみこしを担いで、祭りの雰囲気
を楽しみます

対象 幼児と保護者 先着30組

---会場---

しこだ児童センター TEL04-7145-2522 (P)

うたってあそぼう

とき 9月14日(水) 10:50~11:20

内容 地域の方と一緒に童謡や季節の歌を歌ったり、手遊び
をします。

対象 どなたでも(未就学児は保護者同伴)、先着50人

ファミリーday「ブラレールであそぼう」

とき 9月17日(土)10:00~11:30

内容 ブラレールで遊びながら交流します

対象 どなたでも(未就学児は保護者同伴) 先着15人

あそびおたすけ隊ひまわり「木のおもちゃ」

とき 9月24日(土) 10:00~11:30

内容 木のおもちゃでみんなで遊びます

対象 どなたでも(未就学児は保護者同伴)、先着10人

---会場---

高柳児童センター TEL04-7190-1348 (P)

森のコンサート

とき 9月15日(木) 11:00~11:50

内容「ママさんプラス・森の音楽隊」によるアンサンブル
を親子で楽しみます

対象 どなたでも(未就学児は保護者同伴) 先着80人

パパとあそぼう

とき 9月25日(日) 10:30~11:30

内容 親子でブラレールで遊びます

対象 子どもと保護者 先着10組

双子ちゃんのじかん

とき 10月2日(日) 10:30~11:30

内容 多胎児家族の交流と情報交換をします

対象 多胎児と保護者 先着10組



---会場---
永楽台児童センター TEL04-7163-4050 (P 少)



乳幼児から楽しめるおはなし会

簡単工作「UFOごま」

とき 9月17日(土)午後1:30~3:30
 内容 カップ麺の容器でコマを作って遊びます
 対象 幼児~18歳(未就学児は保護者同伴)先着15人

おはなしあっぷっぷ おはなし会

とき 9月18日(日)10:30~11:20 / ところ 中新宿ふるさとセンター
 内容 絵本、紙芝居など
 問 ☎・Fax 04-7174-5703 長岡

グーチョコキパーおはなし会

とき 9月27日(火) 午後3:30~4:20
 内容 人形劇「わらとすみとまめ」など
 対象 幼児~小学生(未就学児は保護者同伴)先着80人

ポレポレおはなし会

とき 9月20日(火)10:30~11:30
 ところ 柏市根戸近隣センター体育館側会議室D
 内容 体操・絵本・手遊び・布トンネル・カプラなど
 参加費 50円(材料費等)
 問 NPOこどもすぺーす柏 ☎&Fax 04-7169-8451

---会場---
光ヶ丘遊戯室 TEL04-7170-7600
 (光ヶ丘近隣センター内)

グループ「りん」の絵本と遊ぼう

とき 9月20日(火) 10:30~11:30
 内容 絵本のよみきかせ、歌、ミニ工作で三世代ふれあいの時間を過ごします
 対象 幼児と保護者 先着15組

(o) Days (ニコニコデイズ)

とき 9月26日(月) 11:00~12:00 ※毎月第3月曜
 ところ 沼南社会福祉センター(P)
 対象 未就学児と保護者
 内容 みぼとまーさのハッピーアワー 音楽とお絵かき工作
 問 はぐはぐひろば沼南 TEL 04-7191-1925

ママのほけつとおはなし会

とき 10月6日(木)11:00~11:30
 内容 パネルシアター「野菜の手遊び」、わらべうたほか
 対象 幼児と保護者 先着20組

ミニシアターはらぺこくん 10月のおはなし会

とき 10月8日(土) ① 10:45~11:15 4才~小学生向け
 ② 11:30~12:00 0才~4才向け
 ところ 「モラージュ柏」1階モラージュルーム(ヤオコー側エレベーターホール横)
 内容 大型絵本「カラスのぱんやさん」/クイズ「ひみつの宝物」他、紙芝居、音楽に合わせた手遊びなど
 問 ☎・Fax 04-7133-7163 熊谷



児童センターは、イベント以外のときにも、0歳~18歳までの子どもや保護者が自由に遊びに行ける施設です。(開館日、時間等は各施設にご確認ください)

おはなしのへや

とき 毎週土曜日 14:00~14:30
 ところ 新田原近隣センター 2階和室
 内容 絵本の読み聞かせ、おはなしなど
 問 ☎ 04-7164-8836 鍋田



こども図書館

TEL 04-7108-1111

開館時間：9:30~午後5:00 休館日：月曜日(祝日・振替休日を除く)
 下表は、9月半ば~10月半ばの情報。記載のない日でも「ちょっと大きい子のためのおはなし会」(4、5歳以上向け)、「こども図書館おはなし会」などあり。図書館HPなどで確認を！内容は予告なく変更することがあります。

9/15 (木)	10:30 ~11:00	読み聞かせ・楽しいこどもの歌 出演：ぞうさんのしっぽ	9/27 (火)	10:30 ~11:00	読み聞かせ・紙芝居 親子ふれあい遊び・折り紙など 出演：子育て支援センターあしびな
9/16 (金)	10:30 ~11:00	読み聞かせ・親子ふれあい遊び・歌 出演：子育て支援センターゆうゆう		午後3:00 ~3:30	読み聞かせ・パネルシアター・手遊び 「おはなし好きな子みんな集まれ」 出演：わくわくどきどきおはなし会
9/17 (土)	11:00 ~11:30	昔話の語り・紙芝居・パネルシアターなど 出演：Junの星(じゅんのほし)	10/5 (水)	10:30 ~11:00	読み聞かせ・親子ふれあい遊び・歌 出演：あいみひろば(あいみ保育園)
9/18 (日)	午後2:00 ~2:30	読み聞かせ・手遊び・わらべうた エプロンシアターなど 出演：おはなしのへや	10/9 (日)	11:00 ~11:30	読み聞かせ・手遊び・パネルシアター 「親子でにっこり笑顔のひとときを」 出演：こびとのへや
9/23 (金)	10:30 ~11:30	わらべうた遊び・パネルシアターなど 「親子で楽しく遊みましょう！」 出演：柏わらべうたの会	10/13 (木)	10:30 ~11:00	読み聞かせ・テーブル人形劇 出演：柏・この本だいすきの会

茶道に親しむ会

とき 9月25日(日)11:00~12:00

ところ 光ヶ丘近隣センター 2階和室3

内容 親子で茶道に親しむ

対象 幼児~小学生と保護者

参加費 500円(和菓子代含)

講師 大日本茶道学会正教授 安武仙佐

申込 9月23日(金)までに電話かFAX

Tel&Fax 04-7174-3467 川島



2016 ゆうび教育シンポジウム

人生の『不登校のステージ』を充実させようー2

とき 9月11日(日)午後1:30~5:00

ところ ゆうび小さな学園(P)

内容 不登校生一人ひとりに寄り添い、疲れ傷ついた心を癒し、やがては「生まれてきてよかった。生きていてよかった」と想える人生を創れるよう支援したい。

今回のシンポジウムでは、以前でも取り上げた主題「人生における『不登校のステージ』を充実させよう」その2回目として、不登校生当人も含め経験者・保護者・家族・小中学校関係者・フリースクールスタッフ等に「私にとっての不登校」を語っていただく。

参加無料 事前予約必要なし 80名まで

問 ゆうび小さな学園 ☎ 04-7146-3501

柏市をホームタウンとしているスポーツチームの選手と一緒にいろんなスポーツを楽しもう！お腹が空いたら、音楽を聴きながら美味しい露店で舌鼓

かしわスポーツフェスティバル 2016

とき 9月22日(木・祝) 10:00~午後4:00

(雨天中止:午前6:30 決定)

ところ 吉田記念テニス研修センター(P)

※駐車場の台数は限られますので、公共交通機関、またはご友人と乗合でのご来場にご協力願います。

入場無料

内容

■スポーツ体験■ 野球、ダンス、バレーボール、フットサル、空手、ボルタリング、ブラインドサッカー、相撲、テニスなど

■イベント■ タクト、柏おやじダンサーズ、田中中学校吹奏楽部、Yascotti、浅川貴史など

■おまつり■ ヨーヨー、スーパーボール、「ハレピノ」ブレゼンツ・パンにお絵描き&デコレーション、新鮮とれたて朝市など

先着 300名さまアイスキャンディープレゼント

問 吉田記念テニス研修センター ☎ 04-7134-3030

プレーパークの会・あそぼうよ

とき 10月8日(土)11:00~午後2:00

ところ 松葉第一近隣公園(野球場隣)

内容 ベーゴマであそぼう！

食べ物:あそぼうパン50円、マシュマロ焼き20円

シチュー50円 ※ごはんとスプーンを持ってきてね

問 ☎ 04-7134-2771 後藤

障害のある人のフットサル体験

聴覚に障害があるベテランコーチの下、フットサルの練習を通して身体を動かします。ルールなど理解できなくてもOK。身体を動かしたいかた、それぞれのペースと一緒に楽しみましょう！障害のないかたもOK、見学も歓迎します。

とき:9月25日(日) 9:00~11:00

ところ:旭町近隣センター(体育館)(P)

対象:障がいのある児童・青年で先着15人

(付添をお願いします)

参加費:500円(見学及び初回は無料)

持ち物:うわばき、フットサル用ボール(ある人のみ)、飲み物

* 損害賠償保険に入っていたいただくことをお勧めいたします

* 申し込みが少ない場合は中止となりますのでお早目にお申し込みください

申込・問:NPO法人バッテリー

Tel/Fax 04-7170-4534 戸井田

家族のきずな、地域のつながり

21th 生涯学習フェスタ 2016

とき 10月2日(日)10:00~午後3:00

ところ モラロジー研究所(廣池学園)(P) 入場無料

※雨天の場合は、廣池学園の施設で一部のアトラクションを開催

内容 近隣小・中学生の吹奏楽演奏、スーパー紙とんぼ、おもちゃ図書館、和紙ちぎり絵の体験、AED体験、ジャンボすべり台、モンキーブリッジ、白バイ・パトカー展示、消防放水体験、フェイスペイント、震災復興支援コーナー、地元農産物コーナー、福祉マーケット、こども交通安全教室 等

* 当日のご来場は、公共の交通機関か、近隣の有料駐車場をご利用ください。イベント会場は駐車できません

問 モラロジー研究所 生涯学習フェスタ事務局

☎ 7173-3212

<http://edu.morology.jp/activity/festa/>



◆柏市自閉症協会・児童部「小さな勉強会」

「親子が楽しく生活するための工夫」を学ぶ
合う勉強会。子どもの問題行動の背景にある
“彼らの気持ち”や“理由”を分析してみん
なで話し合い、支援の方法を探ります。

とき 9月8日(木)、10月13日(木)各10:00~12:00

ところ 柏市教育福祉会館2階和室

講師 言語聴覚士・特別支援教育士 高畑和子氏

参加費 500円

申込・問 柏市自閉症協会「小さな勉強会」

FAX 04-7152-0395

E-mail trwwd381@ybb.ne.jp

ブログ内「こくちーず」

<http://blog.goo.ne.jp/Kashiwa-asd/>

障がい子育て支援サークル 虹色くらぶ

虹色くらぶは、障がいや病気のあるお子さんを育て
ている保護者の方の子育てサロンです。障がい種別
は問いません。0歳から18歳位までのお子さんを
育てている親御さんで子育てについて色々お話を
したい方や親同士の交流がしたいなど思う方はぜ
ひお気軽に遊びにいらしてください。

とき 10月12日(水) 10:00~12:00

ところ 社会福祉法人ワーナーホーム

放課後デイすくすく(柏市北柏2-1-6)

参加費 100円(会場費)

☆親御さんだけでも良いですし、お子さんやきょうだいも
一緒に参加でももちろん大丈夫です！

参加ご希望の方は下記アドレスまでご連絡下さい。

虹色くらぶメールアドレス happy_rainbow@live.jp

虹色くらぶのホームページからも問い合わせ可能です。

担当 外川・中村

ε> β⁰⁰ 7 0 0⁰⁰ 7 <3
ε> 7アミリ<3
NO.30 これぞ夏!



23日間も親の実家 福岡。
そして親戚の熊本へ帰省し。
自然遊びと満喫しました!

Lady Mama

ある日の
けーぼん

■登場人物■

* けーぼん: 特別支援学級に通う
小3の男の子

* けーママ: けーぼんの母親



8月24日に千葉市動物公園で行われた「ドリームナイト・アット・ザ・ズー」というイベントに参加しました。障害のある18歳までの子どもとその家族を動物園に無料でご招待★ということで、同じクラスのお友達と一緒にいざ、動物園へ!

お友達と一緒に動物園に行くなんて初めての経験!! 自分の家の車じゃない事に最初ツツツ文句を言っていたのですが、けーぼんの好きなDVDを流すと落ち着いていました。けーぼんに合わせてくれたお友達に感謝です。各地で大雨警報が発令されていた日でしたが、動物園についたら雨もやみ、14時~17時までの3時間を楽しく過ごしました。動物園では淑徳大学のお兄さんお姉さんがバルーンアートで動物を作ったり、パネルシアターやジャグリングを見せてくれたりしていました。大学生にバルーンアートで何を作って欲しい?と聞かれたけーぼんは「剣が欲しい。動物いらな〜い。」とせっかくの好意にそっぽを向いていました…。ヤギに餌をあげたり風太くんの着ぐるみと写真を撮ったり、とっても楽しいひとときでした。



柏子どもの文化連絡会発行、「るって!」の姉妹紙「ほっとハッと通信」は、あそびの情報、藤田浩子さんの連載コラムのほか、子育て情報が満載です。柏市内の児童センター、図書館分館等で配布しています。また、ホームページからご覧になれますので、ぜひ見てみてくださいね。(会員には定期的に配布しています。)るって!に掲載されない情報も載っています。「柏子どもの文化連絡会」で検索!

ハンディのある人もない人も一緒に楽しむコンサート

第12回 水の輪 夢♡こんさーと&作品展

とき 9月18日(日)開場 12:40 開演午後 1:00 終演 4:00(予定)

ところ けやきプラザ ふれあいホール

(常磐線我孫子駅南口徒歩1分)

入場料 1,000円(未就学児・介助者無料)

子ども券 500円(小・中学生)

内容 ■こんさーと■

〈第1部〉和太鼓、ピアノ、早川弘子「詩の世界」トーンチャイム、うたとギター、合奏

〈第2部〉スペシャルゲスト B・B モフラン&JANBO〜大地の鼓動、風の音、人々の希望〜

(アフリカの伝統音楽を明るく楽しく、躍動的なパーカッションのアンサンブルと美しいコーラスで演奏します)

※福祉作業所などによる物品販売あり(12:00〜午後 4:30)

■作品展■ 9月14日(水)〜18日(日)10:00〜午後 4:30 入場無料

内容 絵画、木版画、陶芸、書道、手芸作品など

けやきプラザギャラリー1,2

主催 福祉ネットワーク水の輪柏支部

問 ☎ 04-7133-7261(石渡)

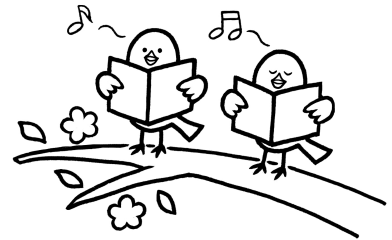

障がいのある子もいない子もいっしょに遊ぼう

秋の手賀の丘 釜のめしキャンプ

障がいのある子もいない子も一緒に少年自然の家に泊まって、

“同じ釜のめしを食う”ことを目的に、料理や野外レクリエーションをします。

対象 小学3年生〜中学生 先着 30人

(障がいのある方8人を含む。必要に応じて、保護者又は介助者と一緒にご参加下さい。)

※事前交流会・保護者説明会に参加できる方 ※中学生は、希望によりボランティア体験としての参加も可

費用 2,500円(付添いの保護者・介助者は、別途食費など実費)

申込 受付中 しこだ児童センターへ電話 Tel.04-7145-2522

【事前交流会】

とき 10月2日(日) 10:00〜正午(保護者同伴) /ところ アミュゼ柏(Pなし)

内容 参加者交流会・保護者向け説明会

【キャンプ当日】

とき 10月15日(土) 午後2:00〜 16日(日) 午後2:00(1泊2日)

ところ 県立手賀の丘少年自然の家(現地集合解散)

内容 レクリエーション活動、野外炊飯など

主催: 柏市こども部子育て支援課 児童センター

問 しこだ児童センター Tel.04-7145-2522

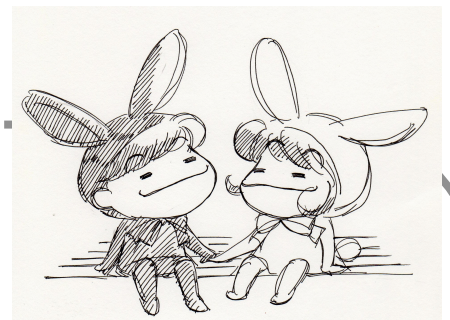

ボランティアスタッフを募集しています。
18歳以上で、活動をサポートして下さるかた、お問い合わせください

いつまでいいの？どこまでいいの？

～知っておきたい性のはなし～



障がいのある子どもを育てている中で、気になる行動や、異性としての保護者の関わり方など、日ごろ「？」と感じていることはありませんか。
そんなあなたにお届けしたい、子どもの「性」についてのお話です。

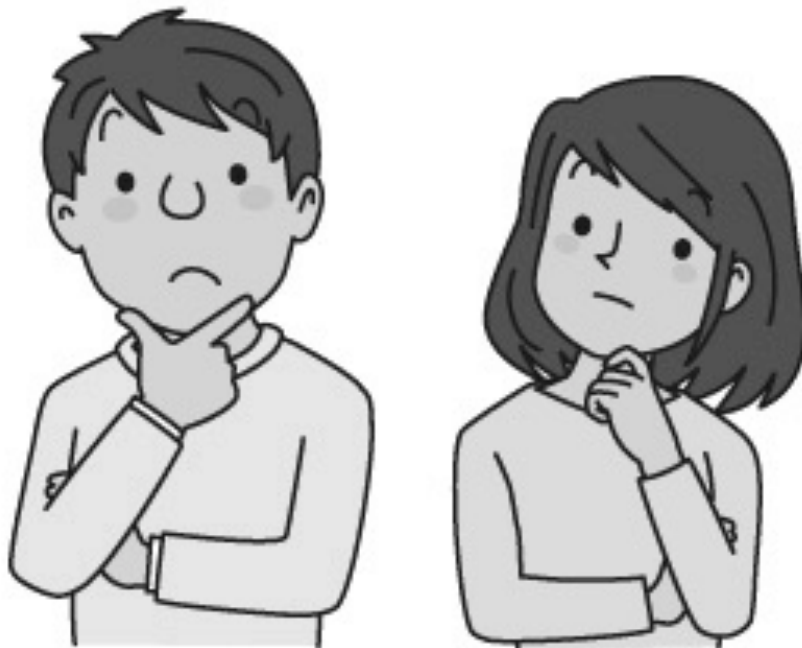

日時 **平成28年 9月28日 (水) 10:00~12:00**

場所 柏市中央公民館 4階 集会室1・2 (駐車場あり・有料)

講師 千葉県教育庁 東葛飾教育事務所 指導主事 細川雅彦先生

対象 障がいのある小学生の保護者

定員 先着50名(要申し込み)

参加費 無料

申し込み方法 ①参加者の氏名・②子どもの学年・③連絡先電話番号を明記の上、
下記電話・FAX・メール・HPにて

柏子どもの文化連絡会事務局 ☎ 090-7708-0691

Fax 04-7108-1771

E-mail kashiwakobunren@gmail.com

URL <http://kashiwa-kobunren.jimdo.com>



主催・問い合わせ 柏子どもの文化連絡会 090-7708-0691